

# SORVINDU

INDIVIDUAL WINDOW DESIGN

## Montasjeanvisning Vinduer

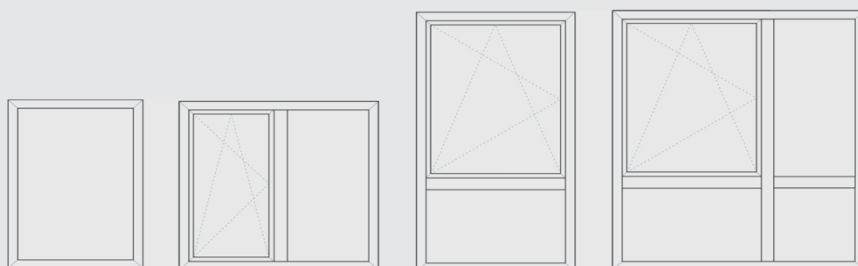

- Begynn med å sjekke produktene for skader eller mangler\*.
- Kontroller målene på åpningen og produktet, Her skal det være ca. 15mm klaring rundt hele produktet.
- Finn frem medfølgende braketter, (ofte sendt i egen eske)



- Plasser shims under vinduet.
- Vær nøye med plassering av shims.
- **Det må ALDRI benyttes mer en 2 bærepunkter pr glass!**
- Shims medfølger ikke.

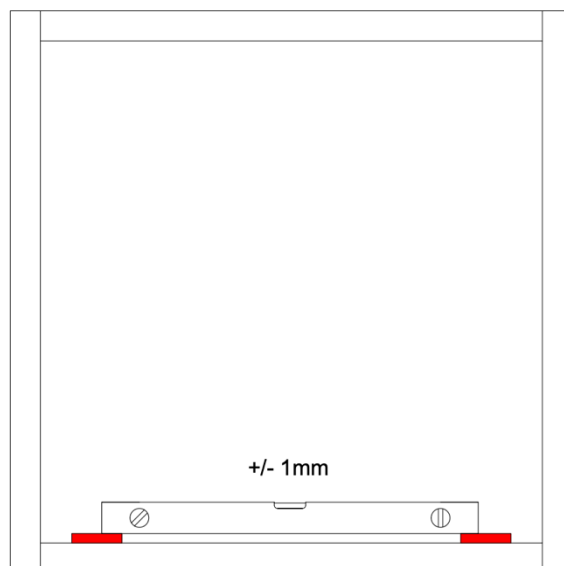

# SØRVINDU

## INDIVIDUAL WINDOW DESIGN

\*Ved funn av skader eller mangler må dette meldes til Sørvinu umiddelbart

Fest brakettene til vinduet, som vist under.

Første brakett monteres ca. 10cm fra hjørne, deretter ca. cc60

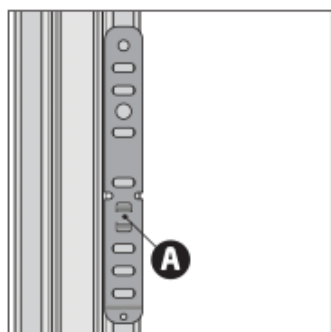

**Trinn 1.1** Brakettene skal festes i karm sporet (A)

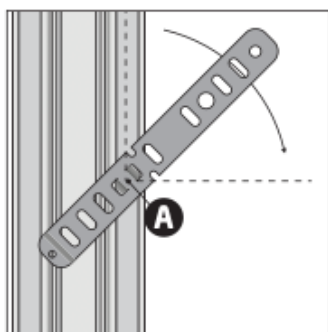

**Trinn 1.2** Drei braketten 90 grader.

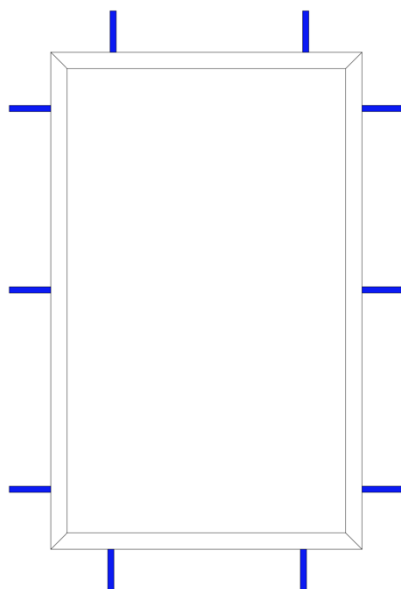

Plasser vinduet på klossene og fest vinduet med brakettene.

- Kontroller at vinduet kommer riktig vei, drenering ut og ned.
- Juster diagonalen med klosser på sidene, her er det viktig å få karmen rett.

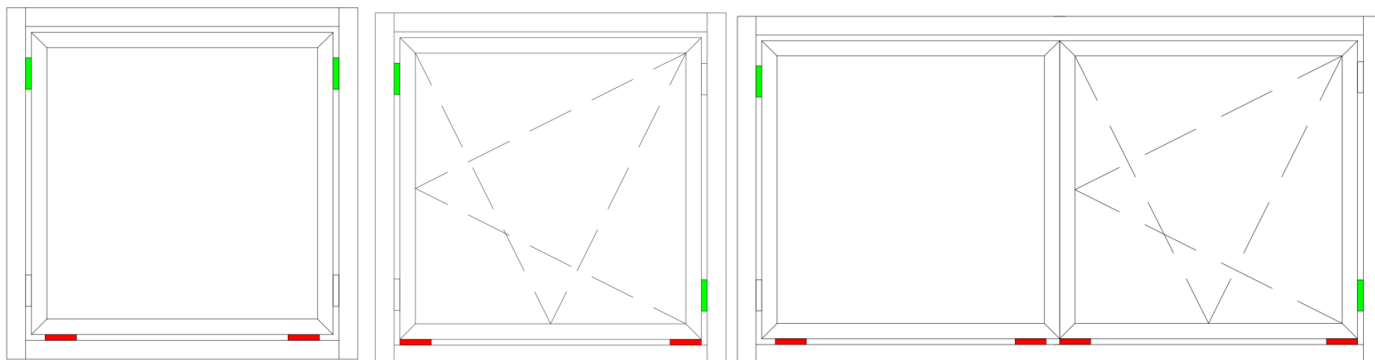

Kontroller vinduet og at det er montert rett. Diagonalen og lodd har en toleranse på +/-1mm.

# SORVINDU

INDIVIDUAL WINDOW DESIGN

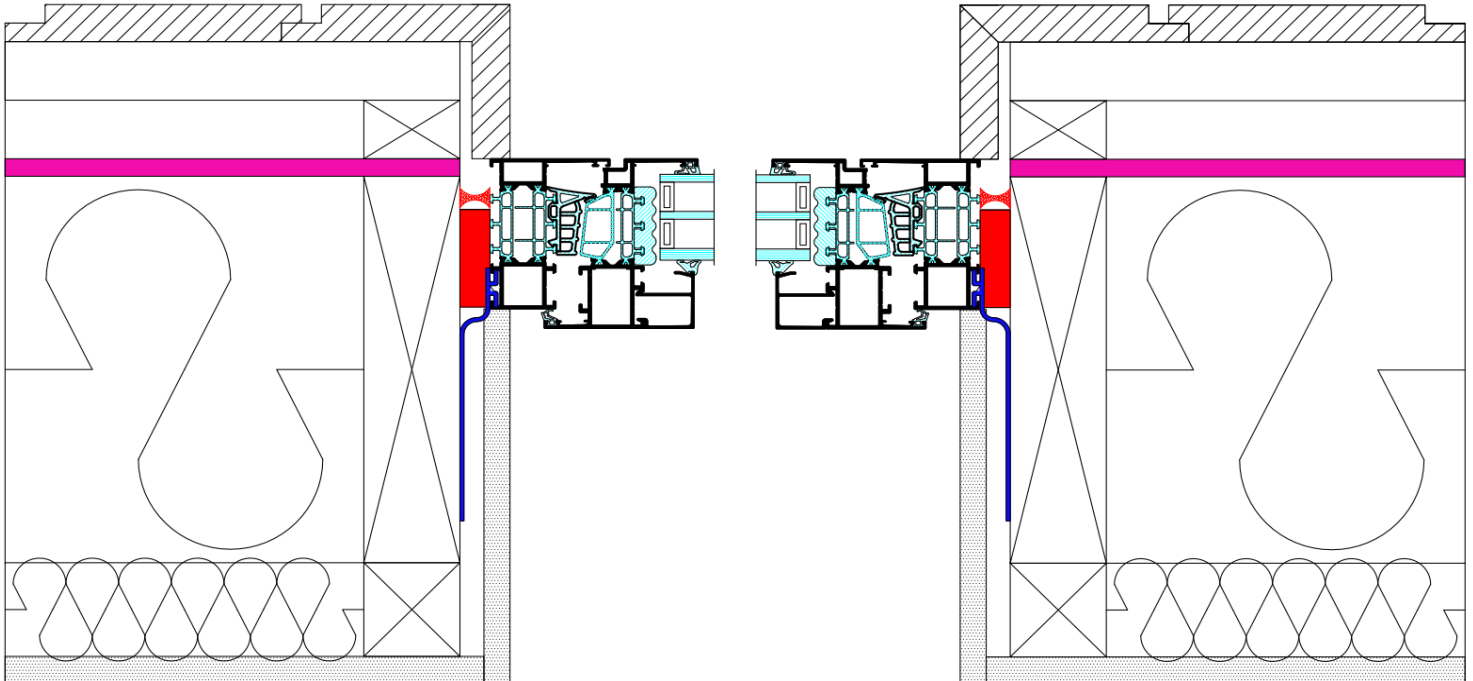

## Tetting og isolering.

- Tetting kan gjøres med tape eller fuge.

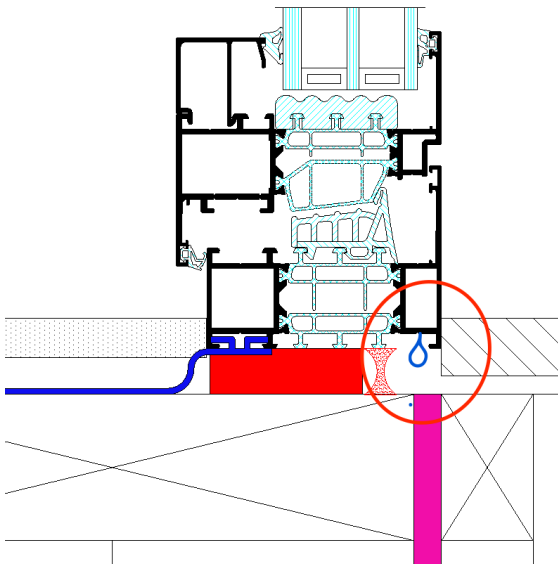

OBS! Merk om vinduet har «skjult» drenering, dette er huller under vinduet.

Isolering kan gjøres med «dytt» eller skum, ved bruk av skum er det viktig å bruke skum merket Flex.

# SORVINDU

INDIVIDUAL WINDOW DESIGN

For tips rundt justering og vedlikehold.  
Besøk vår nettside [Sorvindu.no/fdv-info/](https://www.sorvindu.no/fdv-info/)



For andre henvendelser kontakt oss på:  
[Post@sorvindu.no](mailto:Post@sorvindu.no)