

SØRVINDU

INDIVIDUAL WINDOW DESIGN

Montasjeanvisning Dører

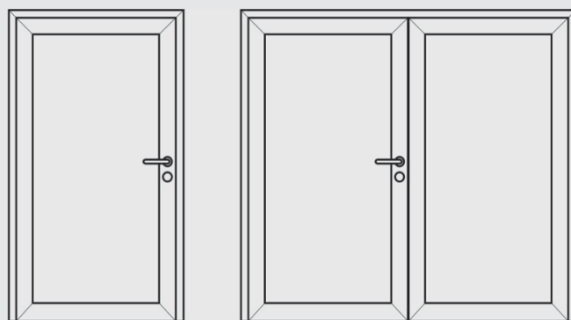

- Begynn med å sjekke produktene for skader eller mangler*.
- Kontroller målene på åpningen og produktet, Her skal det være ca. 15mm klaring rundt hele produktet.
- Finn frem medfølgende braketter, (ofte sendt i egen eske)



- Plasser shims under døren.
- Vær nøye med plassering av shims.
- Shims medfølger ikke

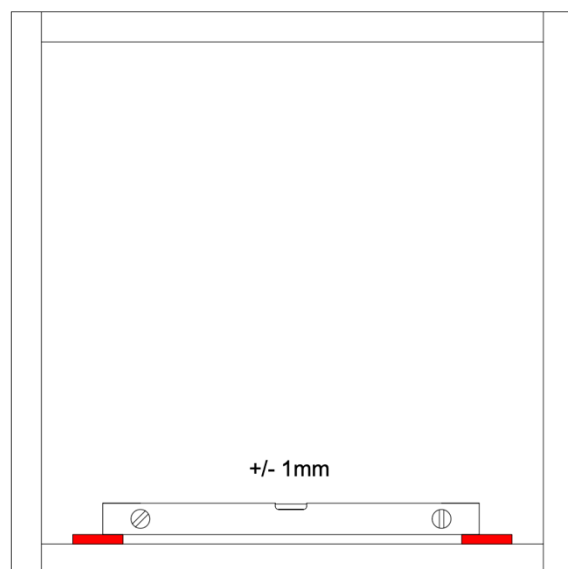

*Ved funn av skader eller mangler må dette meldes til Sørvinu umiddelbart

SORVINDU

INDIVIDUAL WINDOW DESIGN

Fest brakettene til døren, som vist under.

Første brakett monteres ca. 10cm fra hjørne, deretter ca. cc60

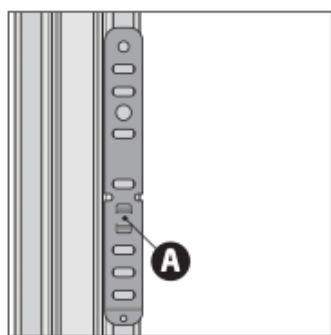

Trinn 1.1 Braketten skal festes i karm sporet (A)

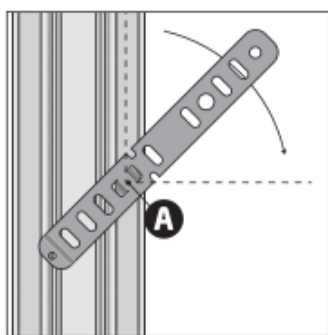

Trinn 1.2 Drei braketten 90 grader.

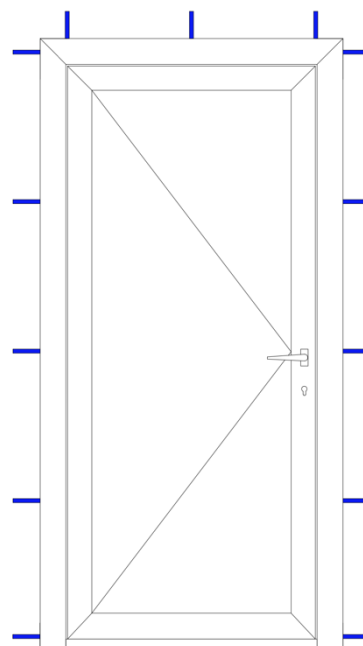

Plasser døren på klossene og fest den med brakettene.

- Kontroller åpneretning.
- Juster diagonalen med klosser på sidene, her er det viktig å få karmen rett.
- Klosser settet på ca. cc70

Kontroller vinduet og at det er montert rett.

Diagonalen og lodd har en toleranse på +-1mm.

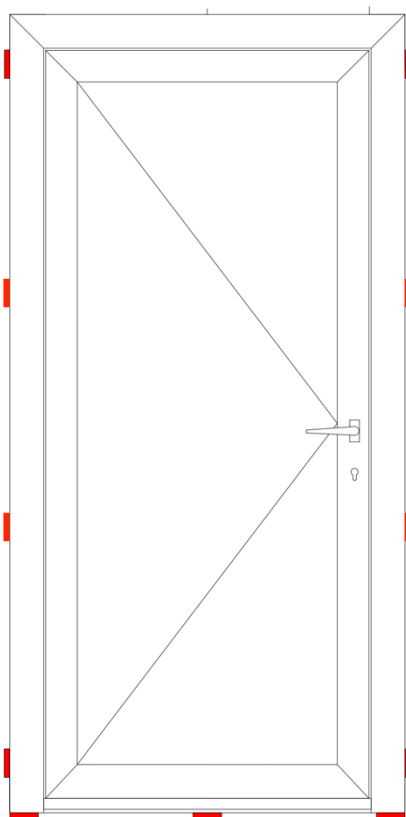

SORVINDU

INDIVIDUAL WINDOW DESIGN

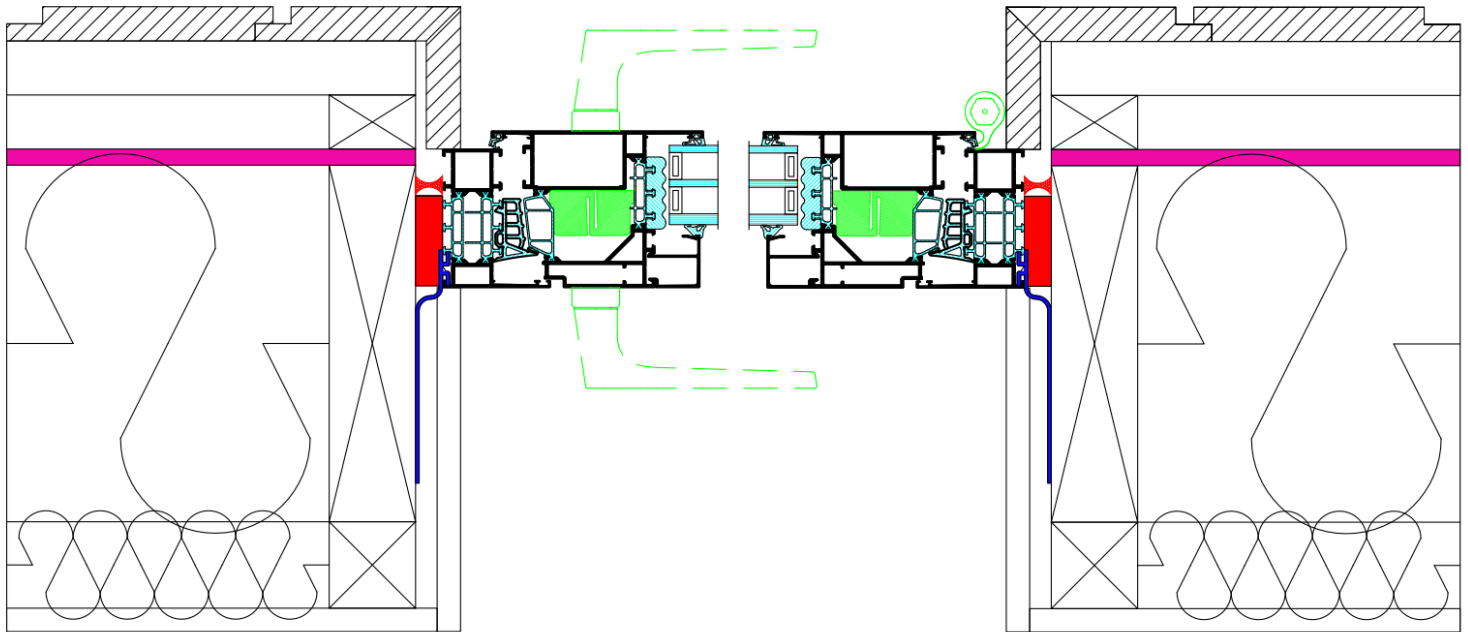

Tetting og isolering.

- Tetting kan gjøres med tape eller fuge.

Isolering kan gjøres med «dytt» eller skum, ved bruk av skum er det viktig å bruke skum merket Flex.

SORVINDU

INDIVIDUAL WINDOW DESIGN

For tips rundt justering og vedlikehold.
Besøk vår nettside [Sorvindu.no/fdv-info/](https://www.sorvindu.no/fdv-info/)



For andre henvendelser kontakt oss på:
Post@sorvindu.no